

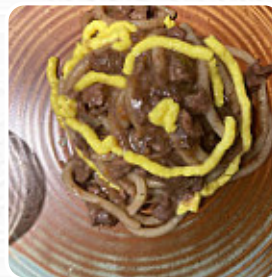

Menu La Volpenera

<https://it.menulist.menu>

Strada Provinciale 82 Grevigiana Per Mercatale, 82, Mercatale In Val di Pesa, Italy



Il ristorante di Mercatale In Val di Pesa offre **38** vari portate e bevande sul [la carta](#) ad un prezzo medio di 13 €. Come cliente puoi utilizzare il WiFi del stabilimento senza spese, e nell'accesso alle locali senza barriere possono entrare anche ospiti in sedia a rotelle o con disabilità fisiche. Se il tempo è buono, si può anche mangiare e bere all'aperto. Stai cercando *pudding*? Da La Volpenera troverai deliziosi dessert che sicuramente sazieranno le tue voglie, al bar, puoi rilassarti con una **appena spillata** o altri drink alcolici e analcolici.

Menu La Volpenera



Contorni

PATATE ARROSTO 6 €

Second Course

PICI AL RAGOUT DI CINGHIALE IN BIANCO

Third Course

PEPOSO ALL'IMPRUNETINA CON FAGIOLI BIANCHI ALL'OLIO

Salads and Side Dishes

FAGIOLI BIANCHI ALL'OLIO 6 €

1 Secondi

TAGLIATA AL ROSMARINO 19 €

Questi tipi di piatti vengono serviti

DOLCI

Insalate

INSALATA VERDE 4 €

INSALATA MISTA 6 €

Secondi

SCOTTATO DI AGNELLO 20 €

GALLETTO AL MATTONE 18 €

Dalla Griglia

BISTECCA ALLA FIORENTINA VARIE PEZZATURE CON FILETTO A PARTIRE DA KG 1,300 PER HG) 6 €

TAGLIATA AL LARDO E TARTUFO 25 €

Secondi Piatti

PETTO D'ANATRA CBT, CREMA DI CAROTE E FRIGGITELLI 18 €

FILETTO DI BACCALÀ CON HUMMUS DI CECI E SPINACI AL SALTO 18 €

PEPOSO ALL'IMPRUNETINA CON FAGIOLI BIANCHI ALL'OLIO EXTRA VERGINE SALVADONICA 16 €

Dolci

CANTUCCINI CON VIN SANTO 7 €

SEMIFREDDO AL CAFFÈ E LIQUIRIZIA CON CRUMBLE ALL'ARANCIA 7 €

TORTA MORBIDA AL CIOCCOLATO, GANACHE AL CARMELLO SALATO E LAMPONI 7 €

TIRAMISÙ DELL'ALBA CON CANTUCCINI ALLE MANDORLE 7 €

SORBETTO AL LIMONE, CRUMBLE DI ZENZERO E CANNOLO DI ANANS E CREMA CHANTILLY 7 €

CREME BRULÈE CON PERE AL ROSMARINO 7 €

Primi Piatti

PASSATELLI FATTI IN CASA CON CREMA AL TARTUFO FRESCO DEL MUGELLO 23 €

RISOTTO CARNAROLI CON BIETOLA E SEPPIE IN INZIMINO 18 €

MEZZEMANICHE AL RAGÙ DI NANA E POLVERE D'ARANCIA 18 €

CAPPELLETTI DI PARMIGIANA DI MELANZANE E CREMA DI PARMIGIANO 24 MESI 18 €

SPAGHETTI PASTIFICIO MARTELLI AL POMODORO, IL SUO CONCENTRATO E BASILICO 12 €

Menu La Volpenera



SIGNATURE DISH CHEF ALBA PICI
AL VINO CAPOVOLTO, RAGÙ DI
CINGHIALE IN BIANCO E CREMA DI
ZAFFERANO 18 €

GNOCCHI DI PATATE, PESTO DI
ZUCCHINE, NOCCIOLE TOSTATE E
BLU DEL PALAGIACCIO 14 €

Antipasti

SIGNATURE DISH CHEF ALBA
UOVO A 62 GRADI, PANZANELLA
CROCCANTE E GOCCE DI ACETO
STRAVECCHIO 15 €

SELEZIONE DI SALUMI TOSCANI,
CROSTINO DI FEGATINI,
BRUSCHETTA, PECORINO E
CARCIOFO RUSTICO SOTT'OLIO 15 €

LA NOSTRA CAPRESE DI BUFALA
TOSCANA 13 €

BRUSCHETTA CON POMODORO
FRESCO, OLIO EVO E BASILICO 8 €

POLPO ALLA PIASTRA, CON JUS DI
PEPERONI ARROSTITI E
MAYONNAISE ALL AGLIO NERO 16 €

SFORMATINO DI VERDURE CON
FONDUTA DI PECORINO 10 €

BATTUTA DI MANZO AL COLTELLO,
VERDURE CROCCANTI E
DRESSING ALLA SENAPE 15 €

VERDURA ALLA GRIGLIA 6 €

BACCALÀ ALLA FIORENTINA 18 €

GRAN PIATTO VEGETARIANO 25 €

Menu *La Volpenera*



La Volpenera

Strada Provinciale 82 Grevigiana
Per Mercatale, 82, Mercatale In
Val di Pesa, Italy

Orari di apertura:

Lunedì 19:00-22:00
Martedì 19:00-22:00
Mercoledì 19:00-22:00
Giovedì 19:00-22:00
Venerdì 19:00-22:00
Sabato 19:00-22:00
Domenica 19:00-22:00

Fatto con it.menulist.menu

