



## ***Good World Spisekort***

<https://dk.menulist.menu>

Noerregade 14, Norddjurs, Denmark

+4586386688 - <http://www.goodworld.dk/>

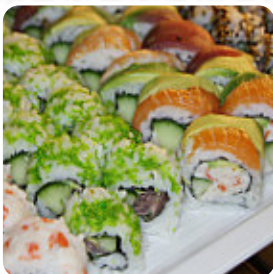

På denne hjemmeside kan du finde den fulde menu fra Good World i Norddjurs. Der er i øjeblikket **16** anretninger og drikkevarer tilgængelige. For skiftende tilbud bedes du kontakte restaurantens ejer direkte. Du kan også kontakte ham via hans webside. Hvad User kan lide ved Good World:

Pænt og rent, og god venlig betjening, fik ikke smagt deres Sushi, men resten var der intet at udsætte på, samme koncept som i mange andre byer, med asiatisk buffet, samt is og kaffe, så vi var voksne der var mætte ved afgang for under kr. så det er ok. Læs mere. restauranten er handicapvenligt og kan derfor også benyttes med en kørestol eller fysiske begrænsninger. Hvad User ikke kan lide ved Good World:

Jeg var her med familien, i alt personer plus et spædbarn. Maden var desværre ikke mere end anstændig efter min mening. Der var en del diskussion om regningen, da de tilføjede en separat ret til de yngste, der ikke spiste maden. Pengene var ikke problemet, men behandlingen. Jeg kommer ikke her igen. Læs mere. Med friske ingredienser som fisk, grøntsager og kød, laver Good World fra Norddjurs til dig fin sushi (fx Maki og Te-Maki) samt mange yderligere variationer, med de mundrette, **Tapas**, kan du absolut intet gøre forkert, især fordi der er noget for enhver smag. Blandt gæster er det mangfoldige, fine kinesiske køkken altid et hit, der er også *delikate vegetariske serveringer* på menuen.

# *Good World Spisekort*



## *Hovedretter*

SUSHI

## *Læskedrikke*

LIMONADE

## *Coffee*

KAFFE

## *Drinks*

DRIKKEVARER

## *Condiments and Sauces*

REJER

## *Disse typer retter bliver serveret*

SALAT

## *Restaurant Category*

BBQ

VEGETARISK

DESSERT

## *Anvendte ingredienser*

KØD

KONGREJER

FISK OG SKALDYR

RÅ

FRUGT

FRISK FRUGT

KYLLING

# *Good World Spisekort*



## *Good World*

Noerregade 14, Norddjurs,  
Denmark

**Åbningstider:**

 gallery image