

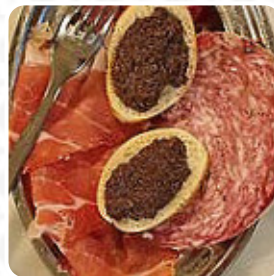

Menu Alla Vecchia Bettola

<https://it.menulist.menu>
34r Via Luigi Ariosto, Firenze, Italy
+393955224158 - <http://www.florence.ala.it/bettola/>

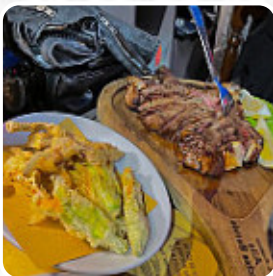

Qui troverai il [menu](#) di **Alla Vecchia Bettola** in Firenze. Al momento ci sono 17 portate e bevande sulla carta. Puoi richiedere offerte variabili per telefono. Con bel tempo si può addirittura consumare qualcosa all'aperto, e nell'accesso alle locali senza barriere possono entrare anche ospiti in sedia a rotelle o con disabilità fisiologiche. Nel Alla Vecchia Bettola di Firenze puoi **assaporare piatti vegetariani prelibati**, in cui non è stato impiegato nessun tipo di carne o pesce, inoltre, i incantevoli dessert della casa brillano non solo negli occhi dei nostri piccoli ospiti. Hai l'opportunità, dopo aver mangiato (o durante), di rilassarti al bar con un drink alcolico o analcolico anche, qui troverai dolci e torte, oltre a semplici snack e bevande rinfrescanti refrigerate e bevande calde.

Menu Alla Vecchia Bettola



Bevande alcoliche

WODKA

Pizza

FIorentina

Antipasti

ANTIPASTO

Dolci

TIRAMISÙ

Penne

PENNE VODKA

Vino

CHIANTI

Caffè

CAFÉ

Restaurant Category

ITALIANO

DOLCE

Ingredienti utilizzati



FUNGHI

CARNE

CARNE DI MAIALE

Questi tipi di piatti vengono serviti

PENNE

BRACIOLE DI MAIALE

PASTA

SPAGHETTI

APERITIVO

Menu Alla Vecchia Bettola



Alla Vecchia Bettola

34r Via Luigi Ariosto, Firenze,
Italy

Orari di apertura:

Mercoledì 12:00-14:30 19:30-
22:30

Giovedì 12:00-14:30 19:30-22:30

Venerdì 12:00-14:30 19:30-22:30

Sabato 12:00-14:30 19:30-22:30

Martedì 12:00-14:30 19:30-22:30

Fatto con it.menulist.menu

