

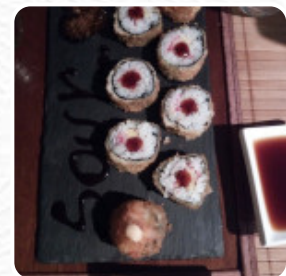

Menu Sour Japanese Restaurant Bar

<https://it.menulist.menu>

Porto Del Granatello, Portici I-80055, Italia, Italy

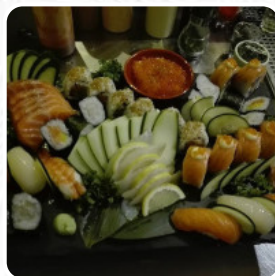

Il menu di **Sour Japanese Restaurant Bar di Portici** comprende circa **16** vari piatti e bevande. Mediamente paghi circa 10 € per un piatto / una bevanda. Il Sour Japanese Restaurant Bar è un locale adorato a Portici, situato in via Porto del Granatello. Con valutazioni eccezionali e specialità all-you-can-eat, è un posto accogliente e informale perfetto per gruppi di amici.

Menu Sour Japanese Restaurant Bar



Bevande Alcoliche

PROSECCO

Rotoli Di Sushi

SUSHI

10 Più Popolari

ROTOLO PRIMAVERA

4 €

Antipasti

ANTIPASTO SOUR

8 €

Extra

YAKISOBA TORI

11 €

Sushi

SASHIMI

Antipasti & Insalate

ANTIPASTO

Antipasto

SPRING HARUMAKI

5 €

Arroz y fideos

YAKISOBA EBI

13 €

Contorni

WASABI

Ingredienti Utilizzati

BANANA

Specialità Giapponesi

YASAI YAKISOBA

10 €

SAKE

Menu

MENÙ SUSHI MIX CON 4 NIGIRI E 4 HOSOMAKI

10 €

MENÙ SUSHI MIX CON 2 NIGIRI, 4 HOSOMAKI E 2 URAMAKI

10 €

MENÙ SUSHI MIX CON 4 NIGIRI, 4 HOSOMAKI E 4 URAMAKI

15 €

Menu Sour Japanese Restaurant Bar



Sour Japanese Restaurant Bar

Porto Del Granatello, Portici I-
80055, Italia, Italy

Orari di apertura:

 gallery image