

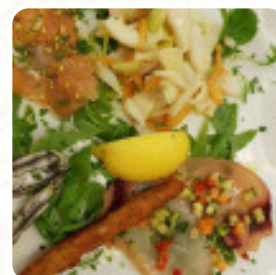

## *Menu La Muracciola*

<https://it.menulist.menu>

Via Casale Sant'Antonio 3, Palestrina I-00036, Italia, PALESTRINA, Italy

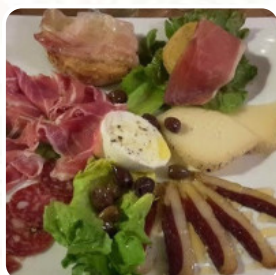

Il locale di PALESTRINA offre **16** vari **menu e bevande** sul **la carta** per un costo medio di 9 €. La Muracciola è un ristorante situato nella città di Palestrina, in Via Casale [Sant'Antonio 3](#). È stato valutato con un punteggio dell'82 dal nostro strumento di valutazione online, lo Slurpometro. Il locale è noto per la sua atmosfera accogliente e informale, ed è adatto sia ai bambini che ai gruppi.

# Menu La Muracciola



## Spuntini

BRUSCHETTA

## Antipasti & Insalate

ANTIPASTO

## Bevande Calde

CAFFÈ

## Dessert Italiani

TIRAMISÙ DELLA CASA 4 €

## Dolci

SEMIFREDDO AL TORRONCINO 4 €

SBRICCIOLATA AI FRUTTI DI BOSCO 4 €

## Restaurant Category

ITALIANO

MEDITERRANEA

## Questi Tipi Di Piatti Vengono Serviti

PIZZA

CARNE

## Antipasto

LONZINO MARINATO TARTUFO E GRANA 9 €

BURRATA CON CRUDO DI VERDURE E BURRATA E MIELE 9 €

ZUPPETTA CALDA POLPO, SEPIA, FRUTTI DI MARE CON CROSTONE 12 €

## PIATTO

PACCHERO AL RAGÙ DI LEPRE BIANCO, PORCINI E LIQUIRIZIA 10 €

CANNOLO RIPIENO DI PECORINO, CACIO E PEPE PROSCIUTTO CROCCANTE 10 €

TAGLIATA DI ANGUS COTTA ALLA BRACE CON PATATE 21 €

# Menu *La Muracciola*



## *La Muracciola*

Via Casale Sant'Antonio 3,  
Palestrina I-00036, Italia,  
PALESTRINA, Italy

**Orari di apertura:**

---

 gallery image